

Ehemalige Synagoge Ichenhausen - Haus der Begegnung -

7) Wer kennt sich in der Religion der Juden aus?
Die nummerierten Buchstaben ergeben ein Lösungswort.

a) Lehr- und Bethaus.....
b) Heilige Schriftrolle.....
c) Wöchentlicher Feiertag.....
d) Großes Fest.....
e) Ungesäuertes Brot.....
f) Siebenarmiger Kerzenleuchter.....
g) „Sessel Elias“ zur.....
h) Jüdischer Gruß (Sch = Sh).....

	y	13		10		16
	0		2			
		8	B		T	
P		4		A	H	
		Z	Z	6	15	
M		9	O	7		
B		11	S	C	H	
B		1				M

				5		
				3/4		
						12

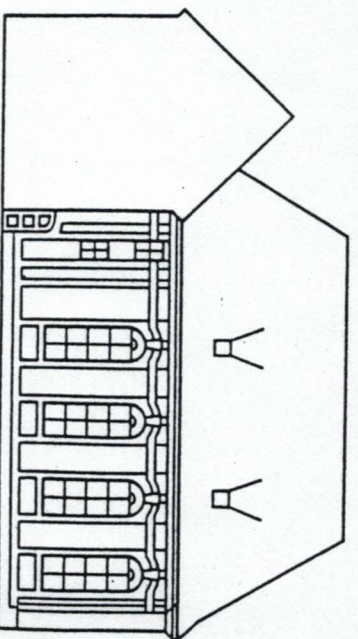

1	2	3	4	5	6	7
8	9	10	11	12	13	14
						15
						16

8) Dieses Gebäude will uns eine Botschaft vermitteln.
Denke an den letzten Satz der Tonbildschau.

Die ehemalige Synagoge in Ichenhausen soll uns

für alle Menschen, gleich welcher Hautfarbe, gleich welcher Religion,
gleich welchem Volk sie angehören.

Shalom Chaverim

Info: Die ehemalige Synagoge kann jeden 4. Sonntag im Monat von 13.30 - 17 Uhr und nach telefonischer Vereinbarung mit dem Landratsamt Günzburg (Tel. 09284/95-156) besucht werden.
Weitere Informationen und Materialien zur Tonbildschau: 09223/798 1922
www.keg-schulden.de und www.landkreis-guenzburg.de



KATHOLISCHE
ERZIEHUNGSGEMEINSCHAFT

1. Sha - lom cha - ve - rim, sha - lom cha - ve - rim! Sha - lom, sha - lom! (5.)

2. hit - ra - ot, le hit - ra - ot, sha - lom, sha - lom! (6.)

3. Sha - lom, sha - lom, sha - lom, sha - lom! (7.)

4. Sha - lom, sha - lom, sha - lom, sha - lom! (8.)

Wir wol - len Frie - den für al - le, wir wol - len Frie - den für al - le
He - ve - nu sha - lom a - lej - chem, he - ve - nu sha - lom a - lej - chem, he - ve - nu

Men - schen hier auf Er - den! Wir wol - len Frie - den, Frie - den in der Welt!
sha - lom a - lej - chem, he - ve - nu sha - lom, sha - lom, (a - lej - chem!)

Für Schüler: Arbeits- und Infoblatt zur Tonbildschau
Zusammenstellung: Kath. Erziehungsgemeinschaft (KEG) im Jahr 1989/2002

1) Die Eingangstüre stammt noch vom ersten Synagogenbau im Jahre 1687.

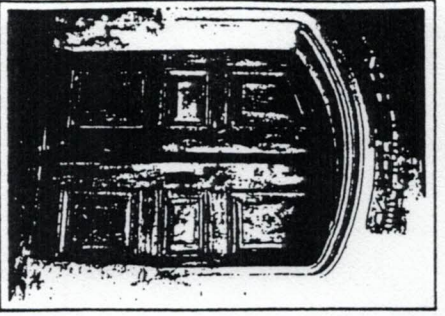

Die hebräische Inschrift über der Türe bedeutet:

Durch diesen Eingang zu
Gott sollen
.....
und
.....
eintreten.

2) An der Ostseite der Synagoge ist ein schöner Schrank aufgemalt.

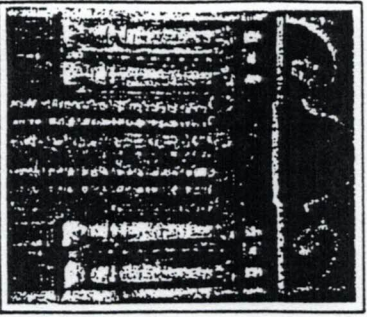

Früher stand dort ein
echter
.....
In ihm wurden die heiligen
.....
aufbewahrt.

3) Grundlage des jüdischen Glaubens ist die

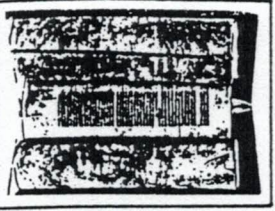

Sie besteht aus den
... Buchern
des Testaments.

4) Ordne bitte die Jahreszahlen der Geschichte der Juden in Ichenhausen richtig zu!
(Zur Auswahl: 1687 - 1913 - 1938 - um 1540 - 1303 - 1987 - 1943 - 1781)



Zur Zeit des Ritters Berchtold v. Roth
erster Hinweis auf Juden in Ichenhausen

זה השער לך צדיקים יבאר לך
Das ist das Tor des Herrn - Gerechte treten da ein (Psalm 118:20)



Bau der ersten Synagoge in Ichenhausen



Erweiterungsbau (Joseph Dossenberger?)



Ichenhausen wird Stadt



"Reichskristallnacht"



Letzter Jude aus Ichenhausen verschleppt



Ehemalige Synagoge wird als
Haus der Begegnung eröffnet

